

Bodenrichtwertkarte 2022

Gemarkung: Talheim

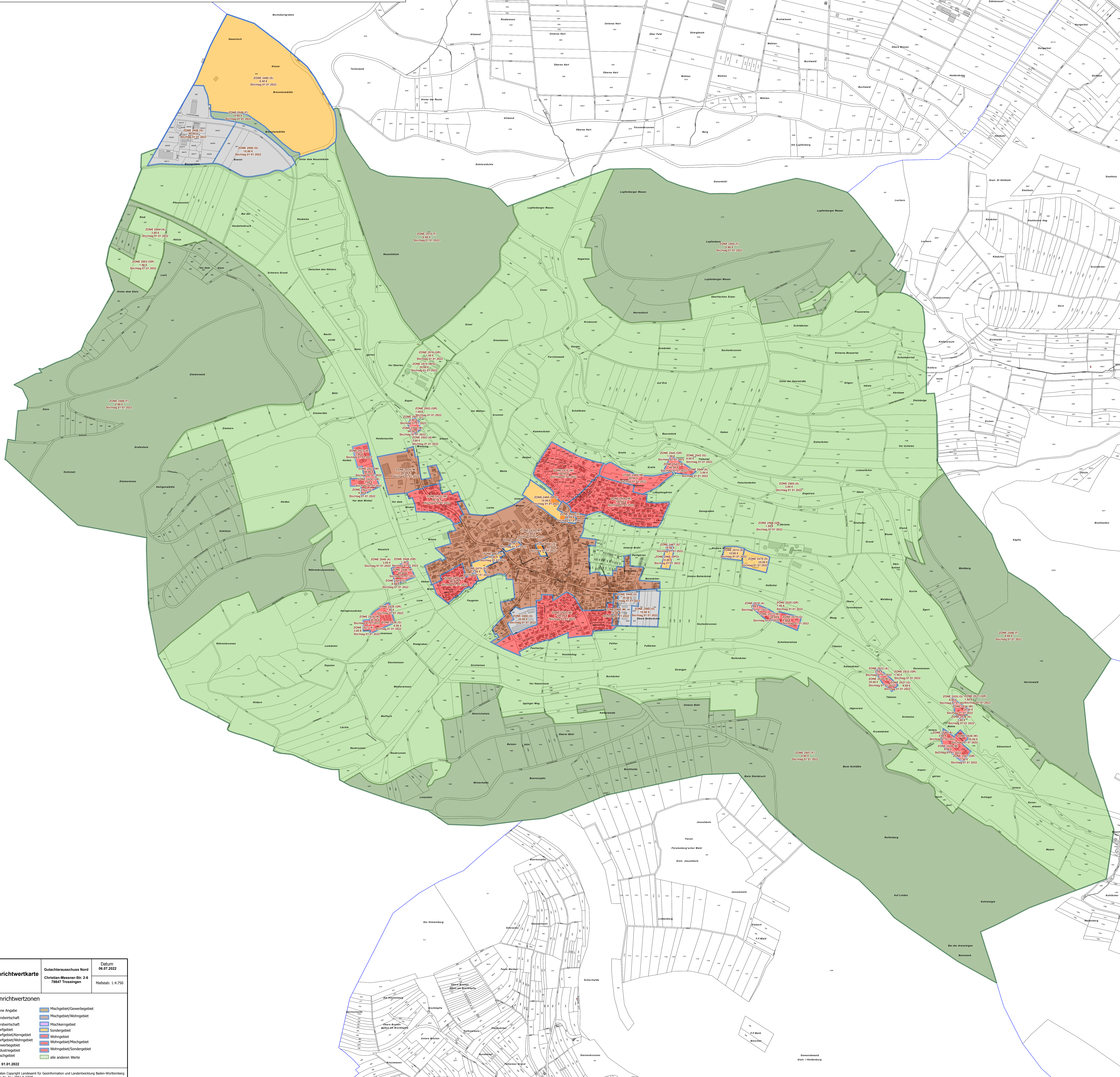
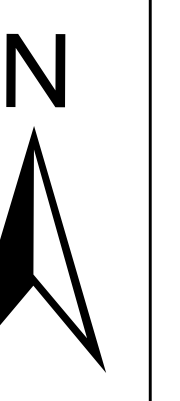

| | | |
|----------------------------|---|---|
| Bodenrichtwertkarte | Gutachterausschuss Nord Christian-Messner-Str. 2-4 78647 Trossingen | Datum 06.07.2022 Maßstab: 1:4.750 |
|----------------------------|---|---|

| | |
|----------------------------|--|
| Bodenrichtwertzonen | <ul style="list-style-type: none"> ohne Angabe Landwirtschaft Forstwirtschaft Dorfgebiet Dorfgebiet/Kerngebiet Dorfgebiet/Wohngebiet Gewerbegebiet Industriegebiet Mischgebiet Mischgebiet/Gewerbegebiet Mischgebiet/Wohngebiet Mischkerngebiet Sondergebiet Wohngebiet Wohngebiet/Mischgebiet Wohngebiet/Sondergebiet alle anderen Werte |
|----------------------------|--|

Stichtag: 01.01.2022

Gebäsdaten Copyright Landesamt für Geoinformation und Landesentwicklung Baden-Württemberg
www.lgl.bw.de, Az.: 2851.9-3/935

Grundbesitz
Dietrich / Hohenberg